

Pilares Muro Novo

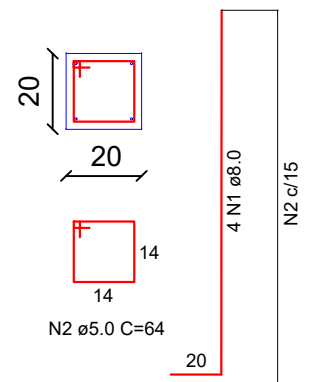

Pilares do Muro Existente
a ser reformado

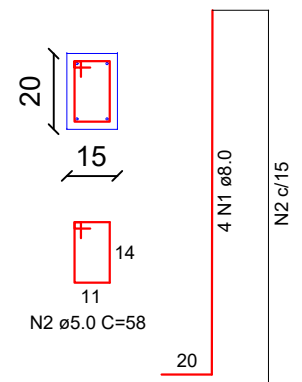

Vigas Muro Novo

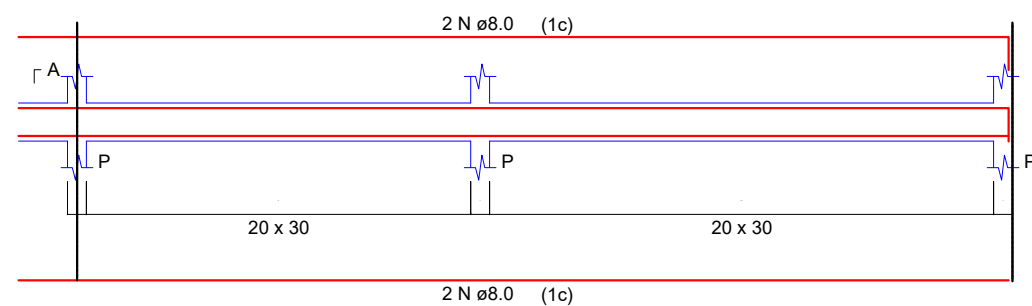

SEÇÃO A-A
ESC 1:25

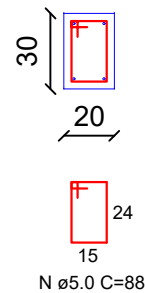

Vigas Muro Existente
a ser reformado

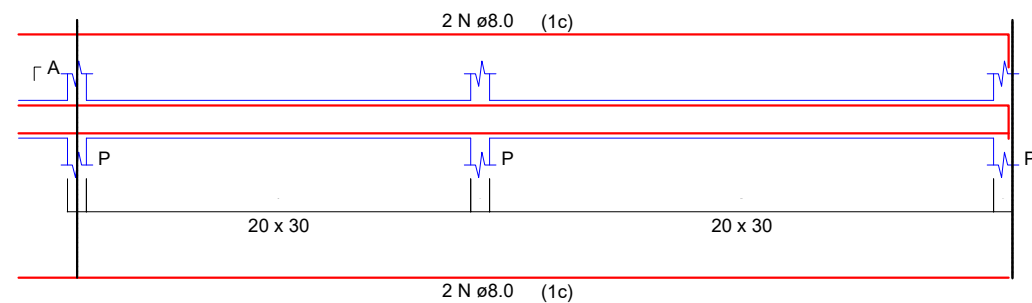

SEÇÃO A-A
ESC 1:25

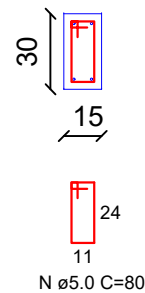

PREFEITURA MUNICIPAL DE SÃO VALENTIM

Praça Presidente Tancredo de Almeida Neves, 30, São Valentim - RS - 99640-000

Fones: 54 3373 1224/1507/1246

PROJETO DE MURO COM CERCAMENTO EM ALUMÍNIO

ENDEREÇO: EMEI PINGUINHO DE GENTE, RUA PEDRO DASSOLER, CENTRO, DE SÃO VALENTIM-RS.

RESPONSÁVEL TÉCNICO:

MATEUS A. ARTUZI
ENGº. CIVIL - CREA RS 219322

PROPRIETÁRIO:

CLAUDIMIR PANIZ
PREFEITO MUNICIPAL

ESTRUTURAL
DETALHAMENTO

DATA: MAIO/2023

DESENHO: LEONARDO

ESCALA: SEM ESCALA

01/01